WILDGARTEN-QUARTIER
AM FRANZÖSISCHEN GARTEN

Bade + Ladewig Architekten

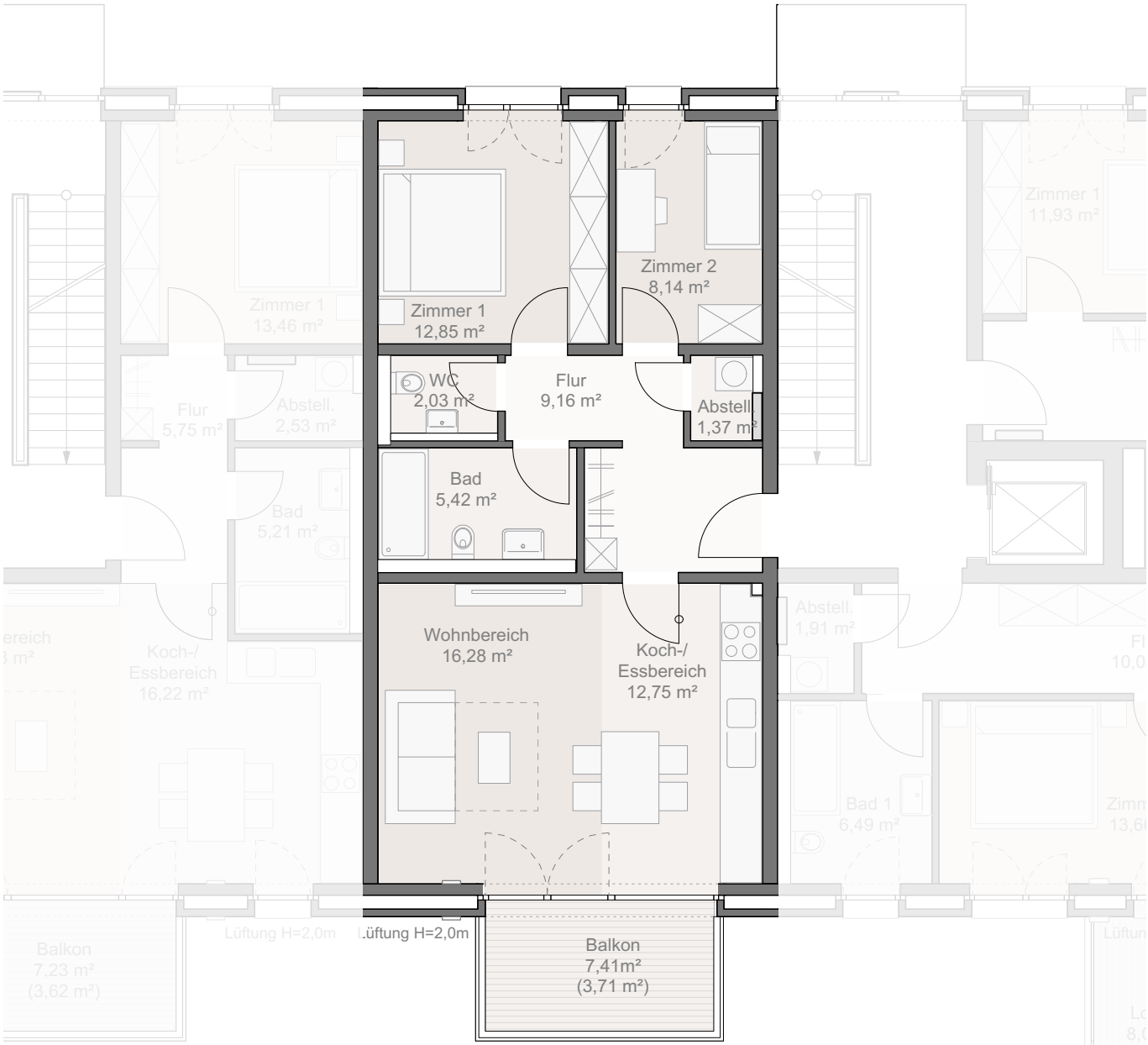

N

1. Obergeschoss

Wildgarten - Quartier Celle

Wehlstraße / Lisa-Korspeter-Straße, 29221 Celle

0m 2m 5m

Maßstab 1:100 (1cm entspricht 1m)

<u>Wohnung 01.03</u>
3-Zi.-Wohnung

Wohnfläche ca. 71,71m²

Änderungen in der Planung, Ausführungsart und in den vorgesehenen Baustoffen behält sich der Verkäufer vor.
Die Darstellung der Möbelierung sowie Küchen ist beispielhaft und dient nur der Anschauung.
Die Terrassen sind zu 25% in der Wohnfläche enthalten.
Die Balkone sind zu 50% in der Wohnfläche enthalten.

Die in der Zeichnung angegebenen Flächen sind Circaangaben.
Die Maße können im Zuge der Ausführung davon abweichen.

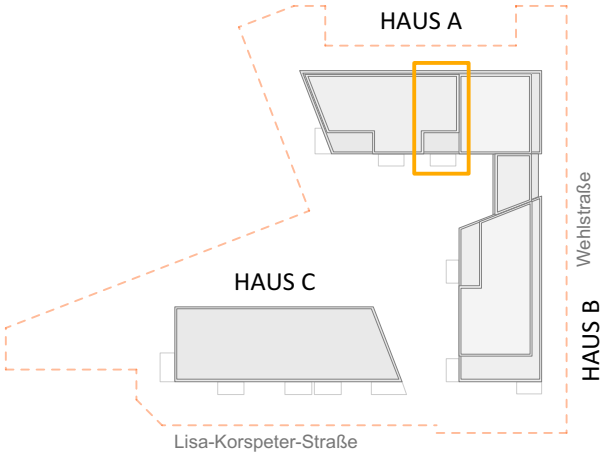

Lageplan (ohne Maßstab)